Izazovi u kreiranju korisničkog interfejsa edukativnog softvera za decu

Preporuke za dizajn

- Jasna i konkretna uputstva sa ciljem igre
- Uputstva prilagođena nivou razumevanja dece

Preporuke za dizajn

- Korišćenje postojećih mentalnih modela i znanja o svetu
- Smanjivanje kognitivnih opterećenja dizajniranjem interfejsa koji sprečava greške
- Jasna i konkretna uputstva, ali ne previše propisana

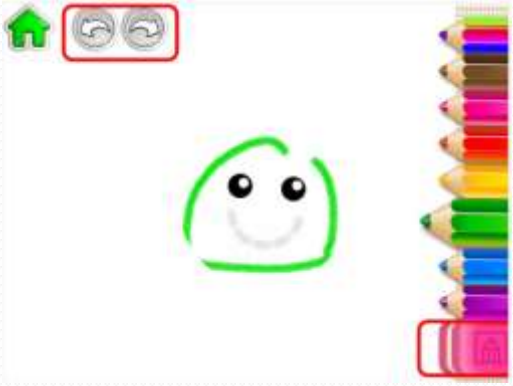

Istraživanja na različitim tipovima uređaja

- Tablet aplikacija

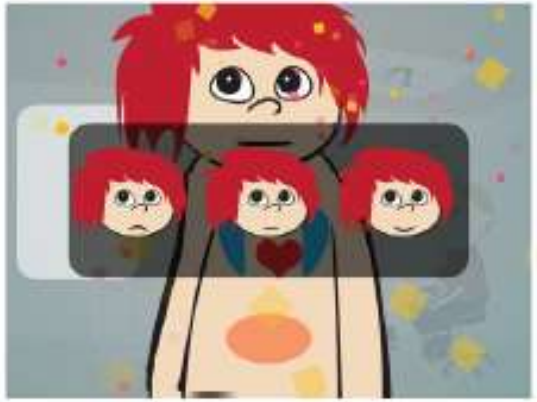

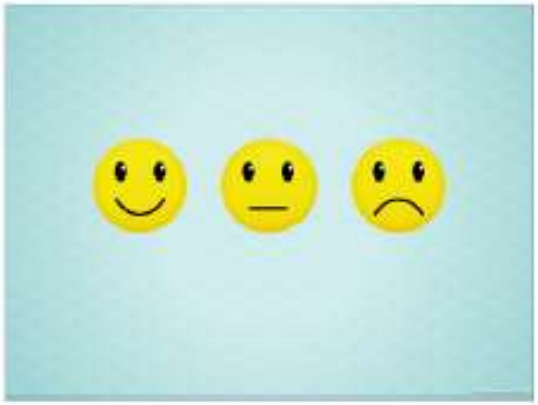

Istraživanja na različitim tipovima uređaja

- PC aplikacija

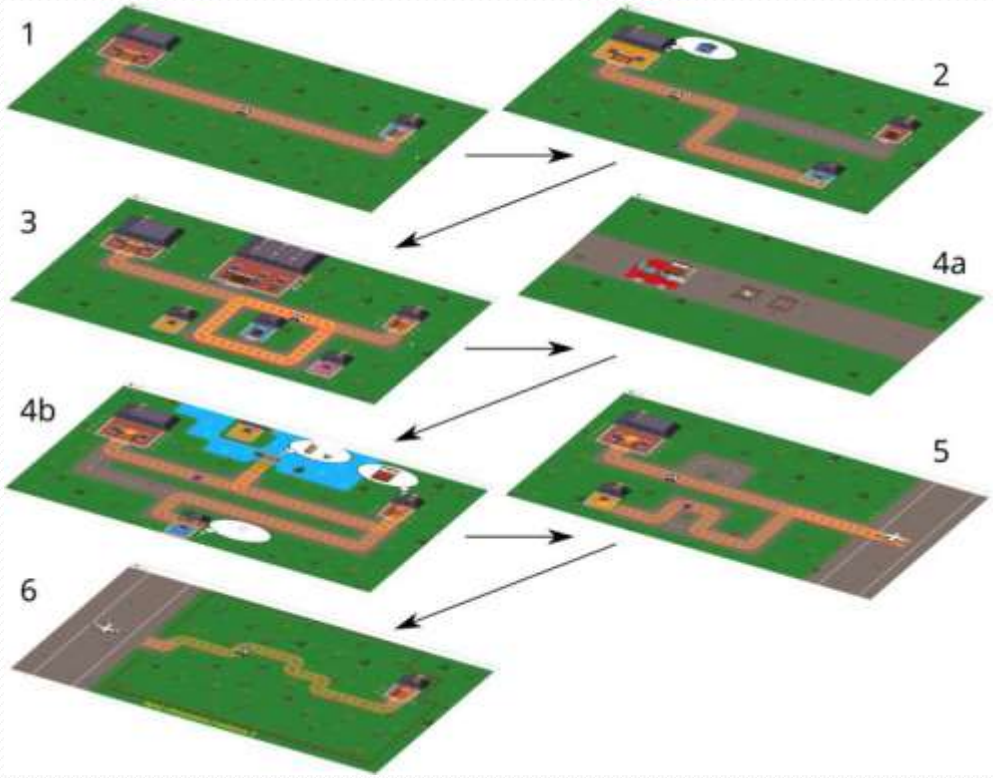

Interakcioni uređaji

- Komunikacija
- Miš
- Ekran osetljiv na dodir

Zaključak

- Igra sa ciljem koji treba dostići
- Učitelj kao motivator
- Povezivanje sa već stečenim iskustvima
- Softver kreiran spram kognitivnog razvoja dece
- Odgovarajući interakcioni uređaj
- Izbegavanje stvaranja osećaja uznemirenosti, praćenje i usavršavanje aplikacija na osnovu stečenog iskustva
- Etička razmatranja

Hvala na pažnji!